

Lizbeth
Baca
COMUNICACIÓN INTUITIVA
CON ANIMALES

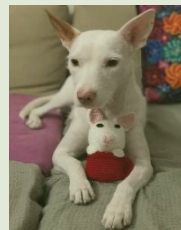
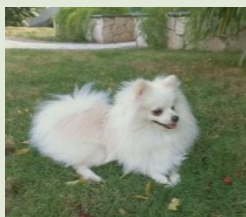
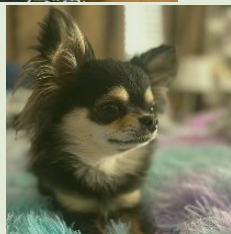
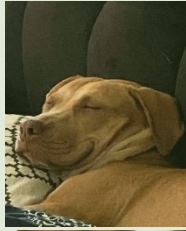
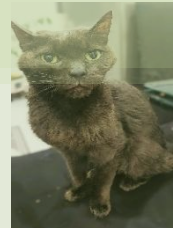
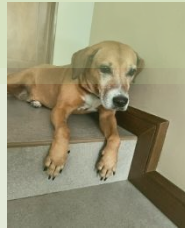
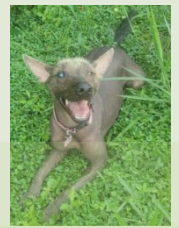
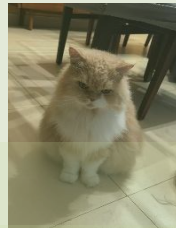
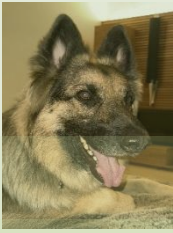

Lizbeth Baca

Comunicación Intuitiva con Animales

Documento elaborado por su autor: Claudia Lizbeth Baca Minutti

Se reservan los derechos de autor sobre todo el contenido en este documento.

NO se autoriza su uso para la transmisión, distribución, almacenaje o reproducción mecánica, electrónica, digital, oral y de ninguna otra forma y por ningún otro medio, parcial o total, sin la autorización expresa y por escrito del autor.

Está prohibido el uso comercial de los contenidos sin autorización del autor.

La información que usted obtenga, como resultado de una sesión/consulta, tiene como *único* propósito, brindar beneficios en todo lo que sea positivo y para el más alto bien de su compañero animal, el de usted y de su familia humana y animal.

NO es un diagnóstico médico y usted es responsable de la atención médica que el animal reciba o pudiera necesitar. Toda la información que se intercambia antes, durante y después de una sesión/consulta, tales como: fotos, videos, material escrito, chats, llamadas o videollamadas, integran una consulta privada y están protegidos por el secreto profesional y en el caso del Prestador de Servicio -el Comunicador- por los derechos de autor.

NO se permite grabar en audio o en imagen la consulta, sin previa autorización, ni se autoriza su uso para la transmisión, distribución, almacenaje o reproducción mecánica, electrónica, digital, oral y de ninguna otra forma y por ningún otro medio, parcial o total, sin la autorización expresa y por escrito del autor.

Dada la naturaleza intangible del servicio, **la responsabilidad por el mal uso de la información**, interpretaciones erróneas e inconformidad, antes, durante o después de una sesión/consulta, **son absoluta responsabilidad de la persona que contrata mis servicios.**

Comunicación Intuitiva con Animales

¡Hola, yo soy Lizbeth Baca!  

Lamento muchísimo que la razón por la que recurras a una sesión conmigo, ya sea porque tu amado compañero de vida está por marcharse o porque ya lo ha hecho.

Qué difícil es aceptar que tenemos que seguir adelante sin su amorosa presencia.

Permíteme ayudarlos..

Desde que inicié este camino he tenido el privilegio de acompañar a muchas familias en la despedida de sus amados compañeros animales y a otras personas cuyos animales están próximos a finalizar su vida terrenal.

Estoy preparada para contactar con animales trascendidos, es decir, animales que ya fallecieron y que se encuentran en otros planos.

El inesperado fallecimiento de Ibbi y Dash me llevó a profundizar en el tema, preparándome para brindar apoyo tanto al animal como a su humano y familia, antes, durante y después de este delicado proceso porque entiendo el dolor que sienten y mi compromiso es brindarles todo mi apoyo.

A través de una sesión, ayudo a la familia o al humano responsable, a tomar decisiones con mayor claridad favoreciendo de manera contundente al curso de un sano duelo con mejor entendimiento y aceptación.

La comunicación con animales que han cruzado el arcoíris nos conecta con un plano más profundo de amor y comprensión. Aunque físicamente ya no estén con nosotros, es como tener una última conversación, *dónde puedes expresar todo tu amor y gratitud* y permite expresar aquello que quedó pendiente, brindando un sano cierre a las personas y a los animales.



Es una manera amorosa de aceptar la pérdida, contribuye a sanar heridas emocionales y a encontrar consuelo en la certeza de que el vínculo con nuestros amados animales continúa más allá de la vida física.

Comunicación Intuitiva con Animales -Lizbeth Baca- es un espacio seguro y único para sanar corazones y celebrar la bella conexión que compartimos con los animales, convencidos de que su amor sigue presente, de que ellos están vivos de muchas otras formas y que se encuentran en un lugar muy especial.

Como Comunicadora Intuitiva, te puedo ayudar a:

- Descubrir** un nuevo nivel de conexión con tu animal de compañía;
- Fortalecer** ante una decisión difícil de tomar o que hayas tomado antes;
- Sanar** heridas que deja su ausencia;
- Ayudar** a tu animal haciéndole saber todo aquello que quedó pendiente decirle;
- Conocer** las peticiones que tenga tu animal de compañía preparando el momento de su partida y preparándote tú también, para este inevitable momento;
- Despedir** a tu animal como realmente se lo merece, con una bella ceremonia;
- Aliviar** emociones para cursar un duelo sano, más fluido, con claridad y aceptación;
- Confirmar** que tu animal tiene su propia personalidad y gustos;
- Sorprenderte** con sus mensajes y del gran amor que nuestros animales tienen y han tenido desde siempre por nosotros.



Es importante mencionar que cuando se trata de un animal recién transcendido, es necesario respetar ciertos procesos y debemos esperar al menos tres semanas, después de la fecha de fallecimiento del animal.



3 pasos a seguir para agendar una cita

Enviar al correo consultas@comunicacionconanimales.com los siguientes tres pasos, con el asunto "Consulta". A partir de este momento este es nuestro correo de contacto, por lo que será necesario que estés pendiente revisando también el spam, para evitar rezagos en el manejo de la información.

Es importante leer detenidamente el Deslinde de Responsabilidad adjunto, ya que detalla los alcances y limitaciones de mi servicio y porque en la contratación de mis servicios no hay devoluciones, ni se aceptan reclamaciones.

Leer Deslinde de Responsabilidad -copia y pega en tu navegador-:

<https://comunicacionconanimales.com/wp-content/uploads/2025/08/DESLINDE-DE-RESPONSABILIDAD-LIZBETH-BACA.pdf>

PASO 1. Redactar una breve descripción de la situación, la razón o el contexto de la situación por la recurre a la comunicación con animales, el nombre del animal a quien voy a contactar, qué edad tiene, quiénes integran su familia (humana y animal). Por favor, manda la información normal en el cuerpo del correo, o si prefieres en formato Word (NO en PDF)

En tu siguiente correo asegúrate de proporcionarme tu número de celular y de tener la aplicación de Whatsapp, ya que me pondré en contacto contigo previo a la sesión para comentar algunos detalles y porque en ocasiones surge información que necesito confirmar con el humano en tiempo real y mientras estoy realizando la comunicación.

En caso de contactarte por WhatsApp te pido que conserves mi número de celular para lo que pueda ofrecerse, sin embargo, te agradeceré que no hagas público mi teléfono, ni lo compartas con nadie, ya que deseo mantener y cuidar mi privacidad. Aprecio tu comprensión. Cuenta con que yo tampoco revelaré la información personal que hayas compartido conmigo.

PASO 2. Formular cuidadosamente tres preguntas, para que las respuestas no resulten ambiguas o confusas y la comunicación sea de provecho y con la finalidad que tú esperas o necesitas (dos o tres preguntas máximo).

Si tú me envías más de tres preguntas, yo tendré que elegir qué preguntas realizar de acuerdo con la situación y el propósito de la consulta.

Debo decirte que los animales no revelan cuál es su misión o para qué vinieron y que no incluyas esto en tus preguntas porque estarías “desperdiciando” esa oportunidad.

Pregunta algo que de verdad pueda ayudarte al propósito de la sesión.

PASO 3. Envía 3 foto, de preferencia en formato .jpg o .jpeg también en el mismo correo, pero no las pegues o envíes en el documento Word y asegúrate de que sean fotos claras, lindas y cercanas de tu animal. -No fotos borrosas, ni oscuras o lejanas-

OPCIONAL: Escribir un breve mensaje a tu compañero animal, lo que sea que tú sientas y quieras decirle es válido y durante la sesión yo voy a leerle lo que le hayas escrito además de atender tus preguntas. Un ejemplo sería escribir lo mucho que significa para ti o lo que sientas que te falta decirle y quieres que ahora lo sepa. Te sugiero incluir en tu carta cosas como “Te agradezco por...”, “Te pido me perdones por...”, “Te perdono por...”, etc., O algo como “De hoy en adelante puedo prometerte o te ofrezco que...”.



Sesión, Agenda y Honorarios

Todas mis sesiones se realizan a distancia y sin necesidad de contacto físico con el animal ni con el humano responsable del animal.

No tengo un consultorio como tal, porque no lo necesito.

Estas sesiones las realizo en mi espacio personal y posterior a la sesión, me pongo en contacto contigo nuevamente para organizar la videollamada.

Al enviarme la información, las fotos, tu número de teléfono o el pago para la consulta declaras haber leído y aceptado las condiciones del servicio descritas en el Deslinde de Responsabilidad (link adjunto en este documento) con lo que manifiestas estar de acuerdo plenamente.

♥ Agenda y Confirmación

Después de enviarme los 3 pasos para solicitar la cita, te dejaré saber opciones de fecha para que tú elijas la que mejor te acomode.

Una vez que acordemos la fecha, te agradeceré que realices el pago correspondiente y me lo hagas saber para reservar la fecha en mi agenda personal y confirmarte.

El día de nuestra cita, te enviaré un mensaje de WhatsApp y luego haremos una breve video llamada previa a la sesión.



Tu pago incluye:

- ♥ *Una breve video llamada, 15 minutos antes de iniciar la sesión para detallar lo que sea necesario.*
- ♥ *La sesión de comunicación intuitiva que dura entre 50 a 60 minutos y que realizo de manera respetuosa, individual y confidencial con cada animal.*
- ♥ *Posteriormente y una vez que acordemos hora y día para la entrega, realizaremos otra video*
- ♥ *Llamada de 30 a 45 minutos para entregarte todos los detalles de la comunicación con tu animal, dependiendo del tipo de sesión que hayas solicitado.*
- ♥ *En caso de haberla solicitado, la transcripción de la comunicación por escrito.*
- ♥ *Acompañamiento previo y posterior para resolver tus inquietudes o preguntas relacionadas a la sesión, así como el apoyo, recomendaciones y la asesoría que pueda brindarte ocasionalmente y en determinadas circunstancias.*
- ♥ *No te dejo sola o solo. Cuentas conmigo porque estoy dispuesta a escucharte. ♥♥*

Por favor NO REALICES NINGÚN PAGO anticipado sin haber enviado la información que solicito y si no te he propuesto fecha para la sesión.



Tampoco te dejes sorprender: Yo NUNCA pido dinero a través de mis redes sociales, mensajes SMS ni por Whatsapp y NO solicito dinero por anticipado sin haberte ofrecido una fecha tentativa para la sesión y cuando tengo que hacerlo es a través de la dirección de correo consultas@comunicacionconanimales.com y en la misma cadena de estos o directamente desde mi cuenta personal de STRIPE o PAYPAL.

Por ningún otro medio y bajo ninguna otra circunstancia solicito dinero.

Cada sesión es un espacio para ti y tu animal de compañía, creado con respeto, presencia y cuidado. Para poder brindarte una atención consciente y reservar tu lugar en mi agenda, normalmente solicito el 50% del total al momento de agendar y el 50% restante el día de nuestra sesión.

Si realizas tu pago desde el extranjero, te recomiendo pagar el total en una sola exhibición, para reducir las comisiones y facilitar el proceso administrativo, permitiéndonos enfocar plenamente en la experiencia de la sesión.

Honorarios

Para tu comodidad y además del pago a través de transferencias bancarias nacionales e internacionales, puedo ofrecerte las siguientes   Plataformas de Pago:

STRIPE: Pago seguro con tarjeta de crédito o débito, sin necesidad de crear una cuenta y con una gestión cambiaria más eficiente.

PAYPAL: Si prefieres este medio, con gusto puedo enviarte una solicitud de pago directa a tu correo electrónico.

Las siguientes tarifas buscan mantener un equilibrio justo entre el valor de un servicio integral, el acompañamiento ofrecido y los costos de gestión internacional.

Sesión Estándar

 **México: \$1,400mxn / \$1480mxn Stripe / \$1600mxn PayPal**

 **USD Global / América Latina: \$90usd / 94usd Stripe / 95usd Paypal**

 **Europa (EUR): 90€ / 94€ Stripe / 95€ Paypal**

Tiempo de entrega: de sesión estándar: Los resultados se entregan en un plazo máximo de 72 horas naturales posteriores a la sesión.

Sesión Urgente

(Este tipo de sesión se agenda con prioridad)

Tiempo de entrega: Sesión urgente: La información se entrega en un periodo no mayor a 4 horas posteriores a la consulta.

 **México: \$1,750mxn / \$1830mxn Stripe / \$1980mxn PayPal**

 **USD Global / América Latina: \$114usd / 119usd Stripe / \$120usd PayPal**

 **Europa (EUR): 110€ / 115€ Stripe / 116€ PayPal**

Nota Importante

Las tarifas indicadas ya contemplan los costos de las plataformas de pago.

Los valores indicados en moneda extranjera son referenciales y pueden ajustarse debido a variaciones en el tipo de cambio o en las comisiones de las plataformas de pago.

Si hubiera algún cambio significativo, el monto final siempre será confirmado contigo antes de solicitarte el pago, cuidando la transparencia y la armonía en todo el proceso.

Entrega por escrito/ Transcripción de la sesión

En caso de que desees recibir la comunicación por escrito

 México: \$400mxn / \$420mxn Stripe / \$450mxn PayPal

 USD Global / América Latina: 28usd / 29.50usd Stripe / 30usd PayPal

 Europa (EUR): 27.00€ / 28.50€ Stripe / 29€ PayPal

Si eliges no recibir la consulta por escrito, te sugiero, que antes de recibir la llamada con los resultados de la comunicación, tengas a la mano pluma y papel para ir haciendo las anotaciones que te parezcan importantes ya que como leíste antes, el envío de la comunicación por escrito tiene un costo adicional.

NO está permitido grabar la llamada sin mi conocimiento, consentimiento y/o autorización expresa.

Información Bancaria

Si vives en el interior de la República Mexicana puedes hacer una transferencia electrónica usando la Clabe Interbancaria o directamente un depósito al número de tarjeta.

Por favor incluye como referencia el nombre de tu animal o la fecha de la consulta y envíame el comprobante.

Si tu pago es desde el extranjero, el Código Swift puede ser de utilidad:

BANCO BBVA

NOMBRE: Claudia Lizbeth Baca Minutti

NÚMERO DE TARJETA: 4152 3145 7866 4115

CLABE INTERBANCARIA: 012 180 00463231399 8

CÓDIGO SWIFT: BCMRMXMMPYM



Refugios, Rescatistas Voluntarios y Centros de Adopción
que necesitan tu ayuda   

Aquí te comparto los nombres de tan sólo algunos de estos centros en el #EdoDeMex y #CDMX que podrás encontrar en Instagram, Facebook o en Google para conocer más detalles sobre ellos o para ayudar con la wish-list de su página en Instagram a través de Amazon.com.



Visita sus páginas y sorpréndete con el extraordinario esfuerzo que realizan todos los días rescatando animales y si alguno de ellos resuena contigo, ayúdalo!



@nitin.neza con Susana Serrato-, -@manadasanalberguecanino-, -@porlosquenotienenvoz-, -
@Ruescue- salvandohuellitaspeludas-, -@mafhambriz de LOVE PATITAS-, -@GatosLandia-, -
@PAWDRINOSMÁGICOS con Raquel Olmos-, -@huellitas.limoneros-, -@tonka_y_jack_albergue-, -
@arca_satoshi-, -@LaCasaDeTodosMx-, -@manada.cdmx-,

... y muchos otros más que te necesitan!!

(Todos los centros mencionados arriba están ubicados en distintas zonas de la Ciudad de México #CDMX)

-@rescatovidas.- (Ubicado en Tepetzotlán, #EdoMex)

-@alberguesancristobal- (Ubicado en Jilotepec, #EdoMex)

Existen muchos otros centros de rescate y adopción de animales en el interior de la República Mexicana y en otros países, busca en tu localidad y seguro encuentras alguno cerca de tu casa! #SiPuedesAyuda Todos los refugios requieren apoyo y los rescatistas independientes también. Puedes apoyarlos con donaciones en especie o con donativos en efectivo, apadrinando animales o esterilizaciones, ayudar con voluntariado y/o promoviendo a los animales en adopción en las redes sociales, etc. Contacta directamente con ellos para conocer sus necesidades.



Te invito a seguirme en redes sociales, compartir o comentar mis videos y publicaciones y darle "me gusta" a mis páginas:

Instagram Lizbeth Baca @CCA.Comunicacion.Intuitiva, Facebook Comunicación con Animales, TIK-TOK cca.lizbeth.baca y en mi canal de YouTube Comunicación Intuitiva Liz Baca.

Quedo pendiente de ustedes 📧

#YoSoyComunicadoraIntuitivaTelepática

#TengoMuchasRespuestasAlRespecto #MediumDeAnimales

Yo soy:

Lizbeth Baca

Comunicación Intuitiva con animales

Apelando a tu honestidad y si no cuentas con recursos suficientes para cubrir la consulta conmigo, solicita mi apoyo mencionando la falta de recursos para una consulta y buscaré alguna forma de apoyarte.

